

# Bezirksregierung Münster

**Hausanschrift:** Domplatz 1 - 3, 48143 Münster  
**Postanschrift:** 48128 Münster  
**Telefon:** 0251/411 - 0  
**Durchwahl:** 0251/411 - Hausanschluss  
**Telefax:** 0251/411 - 82525  
**E-Mail:** poststelle@bezreg-muenster.nrw.de  
**Internet:** [www.bezreg-muenster.nrw.de](http://www.bezreg-muenster.nrw.de)  
**Bürgerhotline:** 0251/411 - 4444  
**Grünes Telefon:** 0251/411 - 3300  
**Pfote:** 0251/411 - 1111

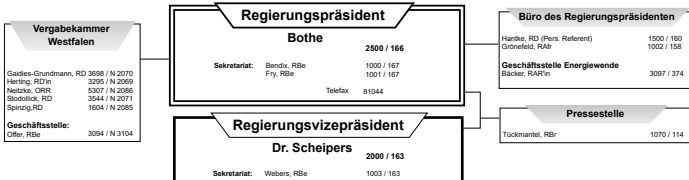

# Bezirksregierung Münster



# Organisationsplan

Stand: 15.04.2024

**Abteilung 1**  
**Zentrale Dienste**

Regierungspräsident  
**Dr. Scheipers** 2000 / 163  
 \* Sekretariat:  
 Webers, RBe 1003 / 163

**Abteilung 2**  
**Ordnungsrecht, Gesundheit, Sozialwesen, Gefahrenabwehr, Verkehr**

AD  
**König** 3711 / 406  
 \* Sekretariat:  
 Janocha, RBe 3712 / 407

**Abteilung 3**  
**Regionale Entwicklung, Kommunalaufsicht, Wirtschaft**

AD  
**Weidmann** 1730 / 319  
 \* Sekretariat:  
 Schöbe, RBe 1152 / 318

**Abteilung 4**  
**Schule, Kultur, Sport**

AD  
**Schulz** 4102 / N 1080  
 \* Sekretariat:  
 Victor, RBe 4103 / N 1079  
 Telefax: 84103

**Abteilung 5**  
**Umwelt, Arbeitsschutz**

AD'in  
**Dr. Wies** 1520 / R 203  
 \* Sekretariat:  
 Merk, RBe 1150 / R 203  
 Telefax: 81166

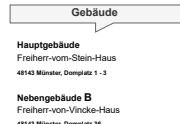

**11** **Personalanangelegenheiten**

Weniger, LRD'in 1000 / 121  
 \* Sekretariat:  
 NN 1003 / 122  
 \* Ombuds, RBe 1269 / 158  
 Schöbe, LRD'in 1001 / 124  
 \* Klamm, RBe 1379 / 145  
 \* Maack, RBe 3825 / 129

☎ 1054

**20** **Unterbringung und Betreuung von Flüchtlingen**

Pape, LRD'in 3813 / 1130  
 Blahn, RR 4943 / 116  
 Lütke-Zobele, ORR'in 1273 / 118  
 Sielert, RR 3347 / 112  
 Hönigberg, LRD'in 1547 / 125  
 Wolfmann, ORR'in 3462 / 125  
 \* Maack, RBe 3825 / 129

☎ 3628

**25** **Verkehr**

Baldenhauer, LRD 1430 / C 244  
 Goebler, RR 5631 / C 278  
 Hoff, RR 5305 / C 252  
 Röhler, RD 1440 / C 250  
 Röwkamp, RDr,in 9138 / C 264  
 \* Hausenknapp, RRBe 1406 / C 266

☎ 1406

**31** **Kommunalaufsicht, Katastrophenschutz**

Dr. Böbbcke, LRD 1381 / B 26  
 Dr. Lohmeyer, ORR'in 1363 / B 21  
 Dr. Schulte, RVD 1360 / B 13  
 Hoops, RDr,in 2522 / B 31  
 Volker-Otto, RDr,in 1336 / B 27  
 \* Gehring, RR'in 1354 / B 25

☎ 1354

**41** **Grundschulen (GS) - Primarstufe und Früderschulen (FÖS)**

Elmenberg, LRSD 1995 / N 2078  
 Lemnitz, RSD'in 4987 / N 2074  
 Leitz, RSD'in 5994 / N 2075

☎ 4456

**46** **Lehrkräfteausbildung und -fortbildung**

Leub, LRSD'in 4205 / N 2010  
 Löbel, Lehrerbildung 4109 / N 2009  
 (E. H. H. H. S. F.)  
 Leub, LRSD'in 4205 / N 2010  
 (B. G. G. G.)

☎ 4218

**51** **Natur- und Landschaftsschutz, Fischerei**

Poganke, LRD'in 1610 / R 314  
 Dr. Bok, ORR 1789 / R 312  
 Edler, RR 1662 / R 307  
 Meyer, ORR'in 2897 / R 211  
 Popperhoff, RD 2384 / R 318  
 Dr. Schmidt, RR 1615 / R 210  
 \* Theising, RBe 1660 / R 315

☎ 1660

**54** **Wasserwirtschaft - einschl. anlagenbezogener Umweltschutz -**

Vogelsang, LRSD 1848 / R 103  
 Brückmann, RBe 1689 / R 204  
 Grammann, RUD 5634 / R 4  
 Böck, RR 5647 / R 23  
 Klau, RBe 2192 / R 107  
 Laßmann, ORR 5656 / R 5  
 Hill, RR 5117 / R 105  
 Potzner, ORR 3209 / N 5050  
 Pöhl, ORR 5626 / N 5052  
 Dr. Schimmer, RD 5717 / R 4  
 Dr. Schwenninger, RR'in 4375 / R 102  
 \* Tietze, RR 5740 / R 105

☎ 5740

**12** **Beauftragte/Beauftragter für den Haushalt, Vergabe, Justiziar, Innerer Dienst**

Wimber, LRD (BSt) 1000 / 58  
 Focke, RDr,in 1270 / 61  
 Köhler, RR 2679 / 18  
 Knorr, RR 1303 / 64  
 \* Campes, RBe 1102 / 58

☎ 1102

**21** **Ordnungsrechtliche Angelegenheiten, Staatshoheitsangelegenheiten, Ausländerrecht, Stiftungsrecht, Enteignung, Glücksspiel**

Dr. Zander-Kaltenhof, RDr'in 2043 / 107  
 Kneipmann, ORR 1121 / 104  
 \* Vethverger, RAR'in 2050 / 1010

☎ 2510

**27** **Schwerbehindertenrecht/ SGB IX-Fachaufsicht**

Grebe-Haibo, LRD'in 4423 / N 3091  
 Gabel, RR 4161 / N 3092  
 Dr. Metz, LRSD 2332 / N 3094  
 Ströbe, RBe 3548 / N 3096  
 \* Schreyer, RR 3656 / N 3070

☎ 3656

**32** **Regionalentwicklung**

Kraus, RR 1780 / 304  
 Goebel, RR 2278 / 206  
 Lauer, RD 1800 / 204  
 Bruns, RR 1783 / 211  
 Grottel-Grottel, RBD'in 1796 / 303  
 Pank, ORR'in 3540 / 308  
 Dr. Hoff, RR 1796 / 303  
 \* Puhse, RR 1446 / 205

☎ 1446

**42** **Haupt-, (H-) und Realschulen (R)**

Krems, LRSD 5960 / N 1073

☎ 4245

**47** **Personal- und Stellenplanangelegenheiten**

Schmid, LRSD 4430 / N 0096  
 Dopf, LRSD 1464 / N 1092  
 Hübner, RR 2697 / 111  
 Klatt, RR'in 5287 / N 1085  
 Kuff, RR 3876 / N 2045  
 Schrotterhoff, RD 1325 / N 0904  
 Winter, ORR'in 4102 / N 1088  
 \* Paap, RR'in 4109 / N 0086

☎ 4747

**52** **Kreislaufwirtschaft, Bodenschutz - einschl. anlagenbezogener Umweltschutz -**

Decher, LRSD 1534 / N 4001  
 Fyfe, RR 5633 / 4004  
 Hill, RR'in 1607 / N 4005  
 Plath, RR 5880 / 4043  
 Porstok, RR'in 5880 / 4043  
 \* Weidel, RR 1413 / N 4046

☎ 1413

**55** **Arbeitsschutz - Gesundheit, Bau, Chemie**

NN 5245 / 328  
 4557 / 314  
 5271 / 329  
 1522 / 27  
 5222 / 36

☎ 2646

**14** **Organisationsangelegenheiten, Controlling, IuK-Technik, Innendienst**

Basarin-Hell, LRD'in 1716 / 138  
 Dattler, RR 3716 / 38  
 Pöppmann, RBe 1237 / 42  
 Schütz, ORR'in 1647 / 145  
 \* Gieseler, RR 1447 / 138

☎ 1447

**22** **Gefahrenabwehr**

Dewald, RBeD 2289 / 408  
 Denning, RR 2052 / 402  
 2215 / 415  
 \* Diewitz, RAR 2291 / 409

☎ 2209

**28** **Familienleistungen-Fachaufsicht, Produktbetreuung, Fördermaßnahmen der Reproduktionsmedizin**

Risse, LRSD 3823 / N 3035  
 Ohliges, RD 1736 / N 3038  
 \* Overhoff, RR 3616 / N 3011

☎ 3616

**33** **Ländliche Entwicklung, Bodenernung**

Gröndorf, RBe 5178 / S 1344  
 Bk, RVD'in 5006 / S 109  
 Bruns, RVD 4153 / S 223  
 Hartmann, RD 5096 / S 213  
 Kant, ORR'in 5018 / S 21  
 \* Klaut, RAR 1028 / S 131

☎ 5054

**43** **Gymnasien, Gymnasiale Oberstufe, Weiterbildungskollegs, Schulver- und studienbezogene Fachaufsicht in Unterrichtsfächern**

Schäde, LRSD 6976 / N 2001  
 Egan, LRSD'in 4193 / N 2037  
 Glazier, RR 5170 / N 2051  
 Günz, LRSD 4153 / N 2036  
 Hentschel, GSD 3170 / N 2037  
 Plewek, LRSD 4150 / N 2039  
 Schütz, LRSD 2000 / N 2001  
 Voss, LRSD 4263 / N 2002

☎ 4160

**44** **Gesamtschulen, Sekundarschulen, Primarschulen**

Dr. Berth, DRD 4109 / N 2054  
 Michel, LRSD 4411 / N 2056  
 Mollenhauer, RR'in 2412 / N 2097  
 Tölgel, RR'in 3706 / N 2105  
 Weide, RR 2064 / N 2094

☎ 1525

**53** **Immissionsschutz - einschl. anlagenbezogener Umweltschutz -**

Sahnholz, LRSD 4601 / N 5014  
 Dr. Albrecht, RR 5401 / N 211  
 Braun, RR 5403 / N 221  
 Büttgenhauer, RR'in 1297 / N 310  
 Galet, RR'in 4079 / N 5027  
 Dr. Heusinger, RBe 5660 / N 5028  
 Dr. Müller, RR'in 5437 / N 5028  
 Nollmann, ORR 123 / N 5008  
 Pöhl-Sauer, ORR'in 5050 / L 201  
 Resemer, RR 5711 / N 5041  
 Sappel, RR'in 1560 / L 227  
 Tap, ORR 3041 / N 5019  
 Tephner, ORR 6656 / N 5016  
 \* Hennemann, RBe 1538 / N 5010

☎ 1538

**56** **Arbeitsschutz - Handel, Metall, Elektrotechnik**

Thiemann, LRSD 5301 / L 118  
 3040 / L 129  
 5209 / N 5000  
 4557 / 314  
 2951 / L 130

☎ 5646

**16** **Elektronisches Gesundheitsberuferegister (eGBR)**

NN 1108 / N 5028  
 \* Sadowski, RR

☎ 1679

**23** **Beihilfen**

Schuppe, RD 4254 / C 217  
 \* Taslarin, RAR'in 4041 / C 217

☎ 4041

**24** **Öffentliche Gesundheit, medizinische und pharmazeutische Angelegenheiten, Krankenhausangelegenheiten, Sozialwesen, Gesundheitsfachberufe**

NN 17 303  
 Assing, RD 5963 / 1 327  
 Bürger, RR 2590 / 1 327  
 Dr. E-Gind, RPharmD 3112 / 1 327  
 Dr. Reichenm, RPharmD 3256 / 1 316  
 Dr. Rempe, RPharmD 3179 / 1 329  
 Riist, RD 2161 / 1 326  
 Dr. Rudolph, ORPharmR'in 3133 / 1 329  
 Schäfer, RR 3407 / 1 316  
 Dr. Tachette, RPharmD 3121 / 1 329  
 Dr. Zabel, ORPharmR'in 3126 / 1 329  
 Wulf, RR 3630 / 1 315  
 Dr. Waband, ORPharmR'in 3314 / 1 311  
 \* Göding, RR'in 3126 / 1 329

☎ 3126

**34** **Wirtschaftsförderung, EU-Förderung, Europäischer Sozialfonds und Europäischer Fonds für regionale Entwicklung, INTEREG**

NN 1533 / 287  
 ORR 831 / 241  
 Fängeyer, ORR'in 1664 / 221  
 Hartung, RR'in 3933 / 226  
 Haunhorst, ORR 5094 / 239  
 Hoffmann, RR 1957 / 244  
 Lemloh, RD 3913 / 242a  
 Neumann, RD 1852 / 244  
 Telle, RR'in 2454 / 221  
 \* Brinshoff, RR 3399 / 200

☎ 3399

**45** **Berufskollegs (BK)**

Dr. Schulte, LRSD'in 4699 / N 1007  
 Höpken, LRSD 4191 / N 1006  
 3113 / N 1003  
 Kötter, LRSD 5079 / N 1006  
 Müller, LRSD 4007 / N 1004  
 Pöppe, LRSD 4376 / N 1002  
 Schütz, LRSD 4598 / N 1006

☎ 5671

**46** **Lehrkräfteausbildung und -fortbildung**

Leub, LRSD'in 4205 / N 2010  
 Löbel, Lehrerbildung 4109 / N 2009  
 (E. H. H. H. S. F.)  
 Leub, LRSD'in 4205 / N 2010  
 (B. G. G. G.)

☎ 4218

**57** **Arbeitsschutz - Logistik, Nahrungsmittel, Verwaltung**

Sondermann, LRSD 5251 / S 366  
 Dr. Hecker, RDr'in 5314 / L 137  
 Schra, RR'in 5272 / S 217  
 \* Gausling, RGR 3517 / S 244

☎ 5646

**17** **Informationssicherheitsbeauftragter**

Pöge, RR 1165 / 41

**24** **Zentrale Ankerinstitutionen für Gesundheitsberufe**

Sauer, RDr,in 4821 / 1 101  
 Galen, RR'in 4073 / 1 215  
 Piccard, ORR'in 3410 / 1 215  
 Pieper, ORR'in 3046 / 1 220  
 Rötzer, RR'in 1681 / 1 200  
 Rötzer, RR'in 1940 / 1 202  
 Dr. Wollmann, RR 5943 / 1 105  
 \* Gieseler, RR 3649 / 1 114

☎ 3649

**35** **Städtebau, Bauaufsicht, Bau-, Wohnungs- und Denkmalangelegenheiten sowie -förderung**

Wimmer, LRD'in 2683 / 361  
 Blesner, RR 1510 / 370  
 Gellner, RBD'in 1288 / 371  
 Kemper, ORR 4021 / 364  
 Menz, RR 5446 / 361  
 Willmann, ORR'in 3583 / 358  
 \* Bauschke, RR 1003 / 356

☎ 1503

**47** **Personal- und Stellenplanangelegenheiten**

Dr. Berth, DRD 4109 / N 2054  
 Michel, LRSD 4411 / N 2056  
 Mollenhauer, RR'in 2412 / N 2097  
 Tölgel, RR'in 3706 / N 2105  
 Weide, RR 2064 / N 2094

☎ 1525

**48** **Schulrecht und Schulverwaltung, Schulbau, Kirchensachen, Ersatzschulen, Sport, Sportstättenbau, Weiterbildung, Kunst und Kulturpflege, NRW-Europawettbewerb**

Dr. Berth, DRD 4109 / N 2054  
 Michel, LRSD 4411 / N 2056  
 Mollenhauer, RR'in 2412 / N 2097  
 Tölgel, RR'in 3706 / N 2105  
 Weide, RR 2064 / N 2094

☎ 1525

**49** **Qualitätsanalyse an Schulen**

Scholz, LRSD'in 1177 / N 3041  
 Barkowky-Pokan, RSD 3384 / N 3043  
 Brandt, RR 4698 / N 3051  
 Dr. Goets, LRSD 4191 / N 1006  
 4379 / N 3042  
 Kaupen, ORR 1931 / N 3041  
 Klatt, GSD 1415 / N 3044  
 Dr. Krompf, LRSD 1228 / N 3041  
 3485 / N 3040  
 Chroff-Waltermann, R'in 4856 / N 3051  
 Panagoulas-Boe, LRSD'in 3817 / N 3040  
 Tietze, RSD'in 4465 / N 3039  
 Willekamm, RSD'in 4177 / N 3042  
 \* Webers, RR 4183 / N 3048

☎ 4183

**58** **Arbeitsgemeinschaften**

Dr. Berth, DRD 4109 / N 2054  
 Michel, LRSD 4411 / N 2056  
 Mollenhauer, RR'in 2412 / N 2097  
 Tölgel, RR'in 3706 / N 2105  
 Weide, RR 2064 / N 2094

☎ 1525

**59** **Dezernatstellen**

Hauptdezernat/in, Amtsstell XXXX / XXX  
 Dokument/in, Amtsstell XXXX / XXX  
 \*Bündelung, Amtsstell XXXX / XXX  
 ☎ XXXX

**18** **Sozialleistungen**

Dr. Zander-Kaltenhof, RDr'in 2043 / 107  
 Kneipmann, ORR 1121 / 104  
 \* Vethverger, RAR'in 2050 / 1010

☎ 2510

**25** **Verkehr**

Baldenhauer, LRD 1430 / C 244  
 Goebler, RR 5631 / C 278  
 Hoff, RR 5305 / C 252  
 Röhler, RD 1440 / C 250  
 Röwkamp, RDr,in 9138 / C 264  
 \* Hausenknapp, RRBe 1406 / C 266

☎ 1406

**31** **Kommunalaufsicht, Katastrophenschutz**

Dr. Böbbcke, LRD 1381 / B 26  
 Dr. Lohmeyer, ORR'in 1363 / B 21  
 Dr. Schulte, RVD 1360 / B 13  
 Hoops, RDr,in 2522 / B 31  
 Volker-Otto, RDr,in 1336 / B 27  
 \* Gehring, RR'in 1354 / B 25

☎ 1354

**32** **Regionalentwicklung**

Kraus, RR 1780 / 304  
 Goebel, RR 2278 / 206  
 Lauer, RD 1800 / 204  
 Bruns, RR 1783 / 211  
 Grottel-Grottel, RBD'in 1796 / 303  
 Pank, ORR'in 3540 / 308  
 Dr. Hoff, RR 1796 / 303  
 \* Puhse, RR 1446 / 205

☎ 1446

**42** **Haupt-, (H-) und Realschulen (R)**

Krems, LRSD 5960 / N 1073

☎ 4245

**47** **Personal- und Stellenplanangelegenheiten**

Schmid, LRSD 4430 / N 0096  
 Dopf, LRSD 1464 / N 1092  
 Hübner, RR 2697 / 111  
 Klatt, RR'in 5287 / N 1085  
 Kuff, RR 3876 / N 2045  
 Schrotterhoff, RD 1325 / N 0904  
 Winter, ORR'in 4102 / N 1088  
 \* Paap, RR'in 4109 / N 0086

☎ 4747

**52** **Kreislaufwirtschaft, Bodenschutz - einschl. anlagenbezogener Umweltschutz -**

Decher, LRSD 1534 / N 4001  
 Fyfe, RR 5633 / 4004  
 Hill, RR'in 1607 / N 4005  
 Plath, RR 5880 / 4043  
 Porstok, RR'in 5880 / 4043  
 \* Weidel, RR 1413 / N 4046

☎ 1413

**55** **Arbeitsschutz - Gesundheit, Bau, Chemie**

NN 5245 / 328  
 4557 / 314  
 5271 / 329  
 1522 / 27  
 5222 / 36

☎ 2646

**19** **Informationssicherheitsbeauftragter**

Pöge, RR 1165 / 41

**24** **Zentrale Ankerinstitutionen für Gesundheitsberufe**

Sauer, RDr,in 4821 / 1 101  
 Galen, RR'in 4073 / 1 215  
 Piccard, ORR'in 3410 / 1 215  
 Pieper, ORR'in 3046 / 1 220  
 Rötzer, RR'in 1681 / 1 200  
 Rötzer, RR'in 1940 / 1 202  
 Dr. Wollmann, RR 5943 / 1 105  
 \* Gieseler, RR 3649 / 1 114

☎ 3649

**35** **Städtebau, Bauaufsicht, Bau-, Wohnungs- und Denkmalangelegenheiten sowie -förderung**

Wimmer, LRD'in 2683 / 361  
 Blesner, RR 1510 / 370  
 Gellner, RBD'in 1288 / 371  
 Kemper, ORR 4021 / 364  
 Menz, RR 5446 / 361  
 Willmann, ORR'in 3583 / 358  
 \* Bauschke, RR 1003 / 356

☎ 1503

**45** **Berufskollegs (BK)**

Dr. Schulte, LRSD'in 4699 / N 1007  
 Höpken, LRSD 4191 / N 1006  
 3113 / N 1003  
 Kötter, LRSD 5079 / N 1006  
 Müller, LRSD 4007 / N 1004  
 Pöppe, LRSD 4376 / N 1002  
 Schütz, LRSD 4598 / N 1006

☎ 5671

**46** **Lehrkräfteausbildung und -fortbildung**

Leub, LRSD'in 4205 / N 2010  
 Löbel, Lehrerbildung 4109 / N 2009  
 (E. H. H. H. S. F.)  
 Leub, LRSD'in 4205 / N 2010  
 (B. G. G. G.)

☎ 4218

**47** **Personal- und Stellenplanangelegenheiten**

Schmid, LRSD 4430 / N 0096  
 Dopf, LRSD 1464 / N 1092  
 Hübner, RR 2697 / 111  
 Klatt, RR'in 5287 / N 1085  
 Kuff, RR 3876 / N 2045  
 Schrotterhoff, RD 1325 / N 0904  
 Winter, ORR'in 4102 / N 1088  
 \* Paap, RR'in 4109 / N 0086

☎ 4747

**52** **Kreislaufwirtschaft, Bodenschutz - einschl. anlagenbezogener Umweltschutz -**

Decher, LRSD 1534 / N 4001  
 Fyfe, RR 5633 / 400