

14. Änderung des Regionalplans Münsterland

Erweiterung eines Allgemeinen Siedlungsbereiches (ASB)
auf dem Gebiet der Stadt Hörstel im Stadtteil Riesenbeck

Aufgestellt am 25. Juni 2018 durch den Regionalrat Münster

Bekanntgemacht im Gesetz- und Verordnungsblatt NRW am 8. Oktober 2018

Zeichnerische Festlegung

Regionalplan Münsterland

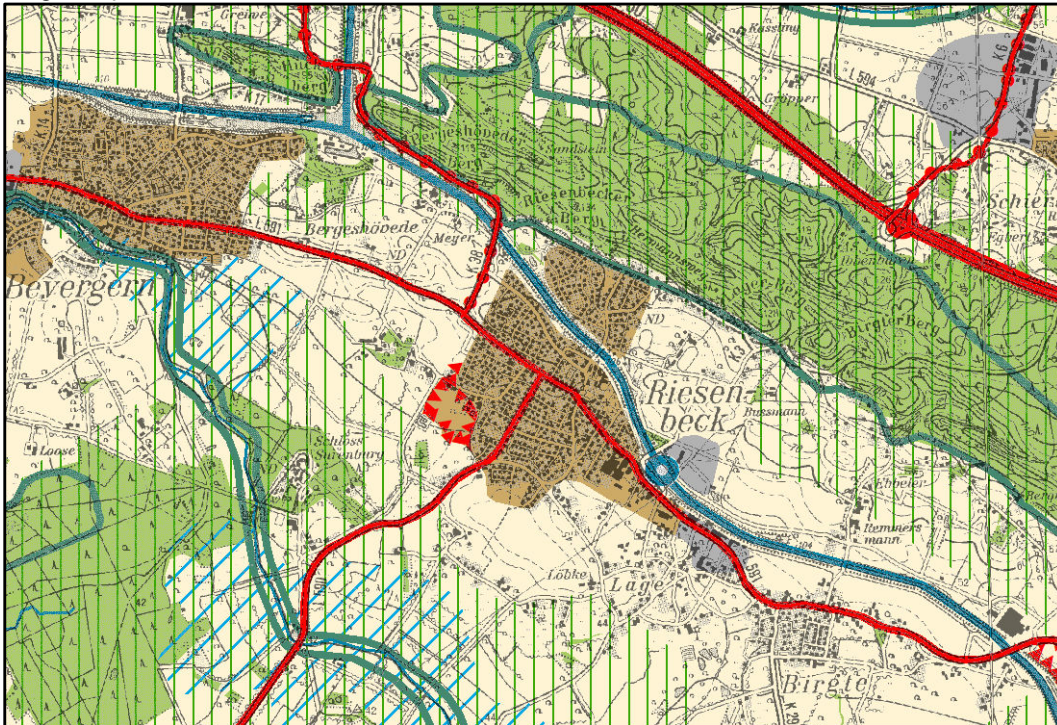

Regionalplans Münsterland mit 14. Änderung

